Betreft:
ModiWood
Horizontale plaatsing gevelpanelen
Uitwendige hoekaansluiting met Alure buitenhoekprofiel (Blok) 22mm Aluminium
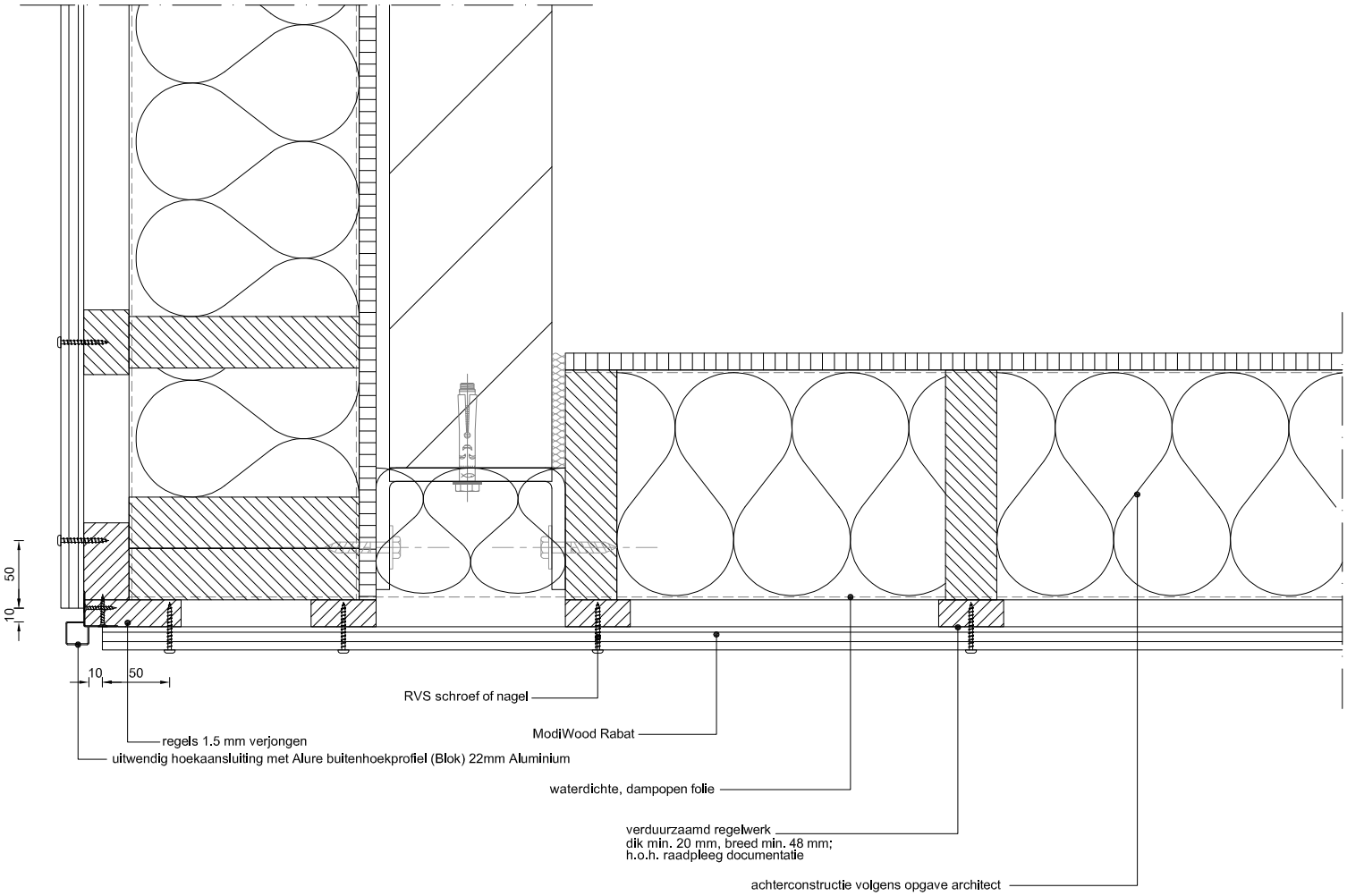
schaal 1:5